Insectos increíbles

Un libro de lectura de Reading A–Z • Nivel I
Número de palabras: 300

Reading a-z

Visite **www.readinga-z.com**
para obtener miles de libros y materiales.

LECTURA • I

Insectos increíbles

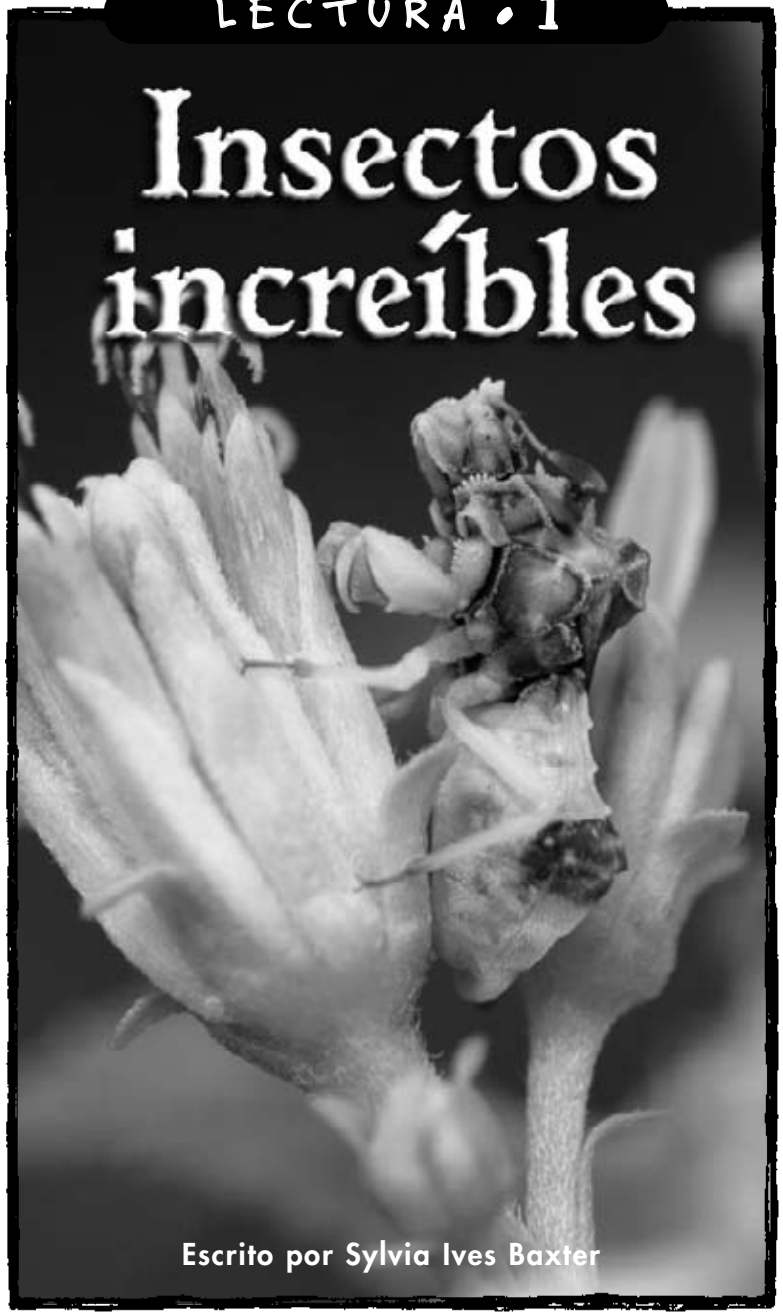

Escrito por Sylvia Ives Baxter

www.readinga-z.com

Insectos increíbles

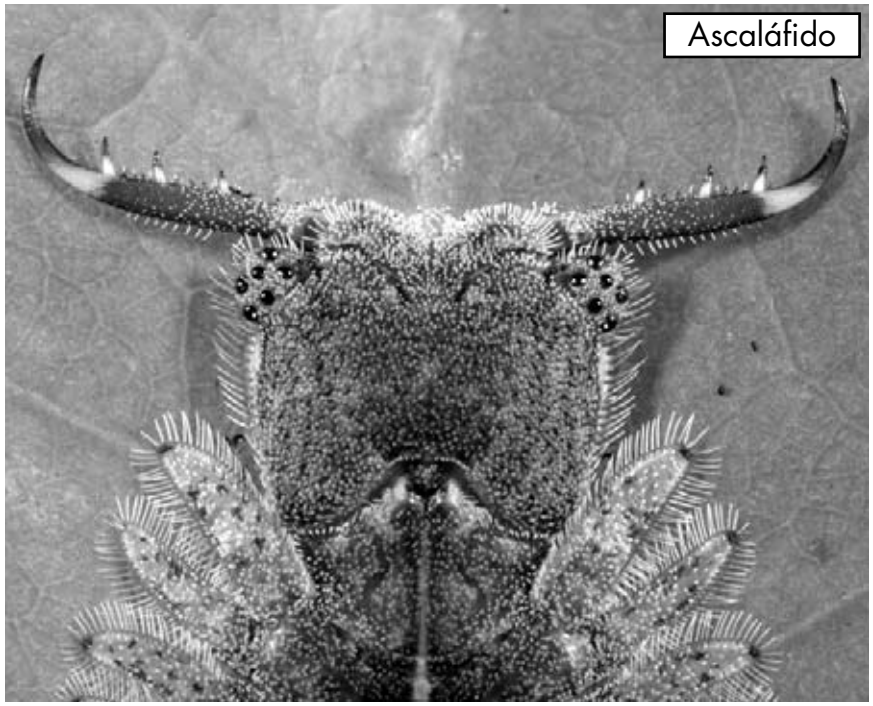

Escrito por Sylvia Ives Baxter

www.readinga-z.com

Créditos fotográficos:
Portada, contraportada, página de título, páginas 4, 5, 8, 10, 11, 12, 13, 15: © Troy Bartlelt (www.bugguide.net); página 3: © ArtToday; página 6: © Pesca y Vida Silvestre de los EE.UU.; página 9: © Michael & Patricia Fogden/CORBIS; página 7: © Peter Chew

Portada: Chinche de emboscada
Contraportada: Un asilo comiendo

Insectos increíbles
(Extreme Insects)
Libro de lectura Nivel I
© 2005 Learning Page, Inc.
Escrito por Sylvia Ives Baxter
Traducido por Lorena F. Di Bello

ReadingA–Z™
© Learning Page, Inc.

Todos los derechos reservados.

Learning Page
1630 E. River Road #121
Tucson, AZ 85718

www.readinga-z.com

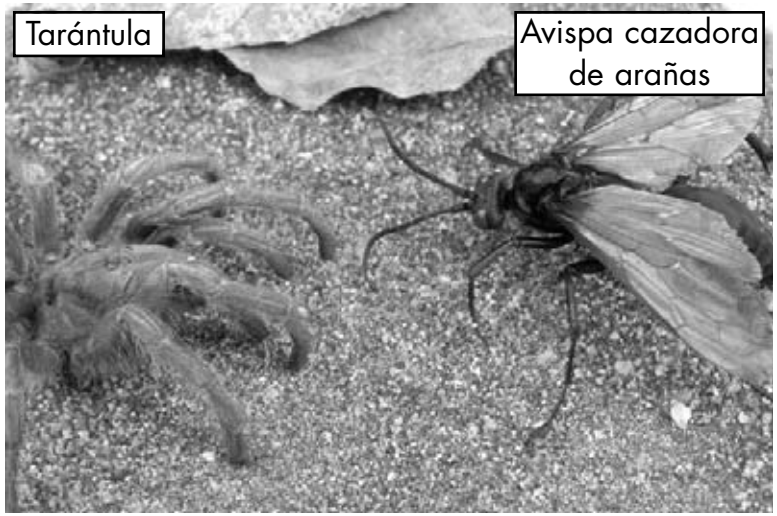

Contenidos

Introducción 4
Medidas increíbles 6
Insectos que se asemejan 8
Armas increíbles 11
Conclusión 15
Glosario 16
Índice 16

Un asilo se come a otro insecto.

Introducción

Los insectos están siempre en peligro.
Tienen muchos enemigos.
Se alimentan unos de otros
y también son el alimento
de otros animales.

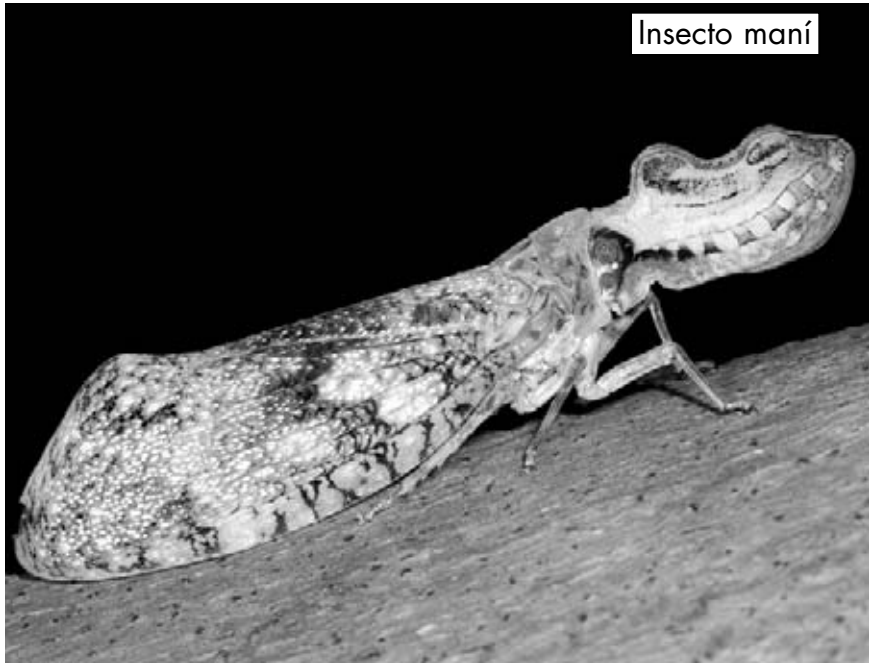

Su apariencia y su spray parecido al de la mofeta hacen que el insecto maní conserve su vida.

Los insectos tienen muchas **características** que los ayudan a conservar su vida.
Estas características incluyen el tamaño, la apariencia y las armas.
Observemos algunas de las características **singulares** que ayudan a los insectos.

El escarabajo goliat es uno de los insectos más grandes del mundo.

Medidas increíbles

Este escarabajo puede llegar a alcanzar el tamaño de un lápiz.
Puede pesar tanto como una banana.
Un gran tamaño y una dura caparazón lo **protegen** de sus enemigos.

Para que no lo coman el insecto palo se vale de su tamaño y su apariencia.

Este insecto puede llegar a crecer
más que un lápiz nuevo.
Su tamaño espanta a los
insectos más pequeños.
Los animales no se lo comen porque
piensan que es sólo un gran palo.

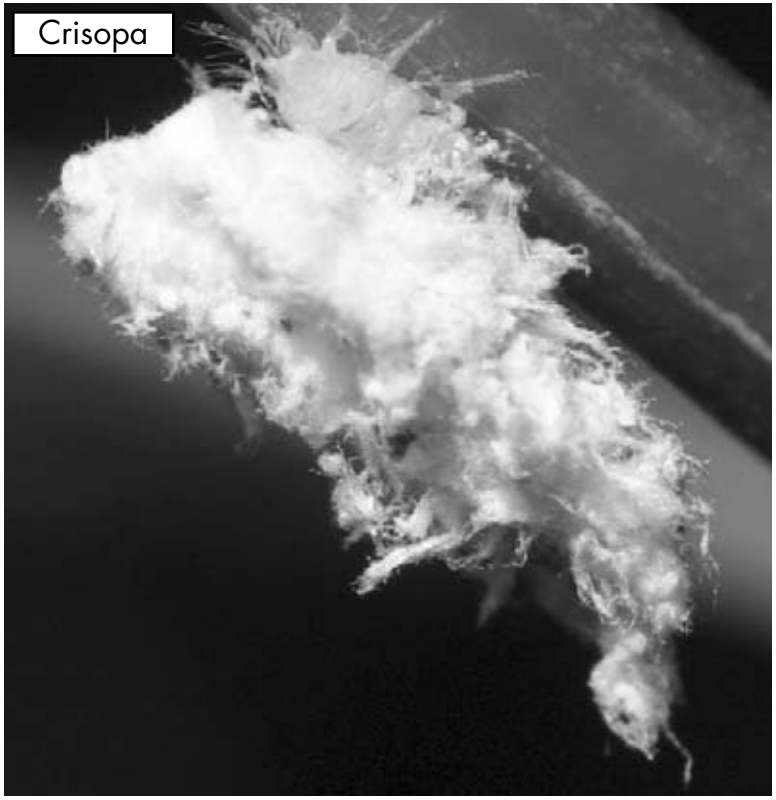

Las crisopas cargan sobras sobre su espalda para esconderse de los animales que los puedan llegar a comer.

Insectos que se asemejan

Muchos insectos se asemejan
a otras cosas.
Su apariencia los ayudan
a esconderse de otros animales
que los quieren comer.

¿Puedes encontrar un insecto en esta fotografía?

Algunos insectos se asemejan a partes de plantas. Pueden parecer hojas, flores, tallos y hasta espinas.

Una oruga de polilla esfinge puede ensanchar sus manchas para parecerse a una cobra.

Hay insectos con grandes ojos falsos que espantan animales hambrientos. Cuando se asusta, esta **oruga** puede transformarse para parecer una víbora.

La chinche de emboscada tiene gruesas patas delanteras para atrapar abejas y moscas.

Armas increíbles

Algunos insectos tienen armas increíbles que los ayudan a sobrevivir.
Algunos de estos insectos utilizan estas armas para atrapar alimentos.
Otros usan sus armas para no *convertirse* en alimento.

Una larva de hormiga león atrapa y come hormigas con sus grandes mandíbulas.

Este insecto cava un hoyo en la arena.
Atrapa hormigas en el hoyo.
Luego agarra una hormiga con sus grandes y afiladas mandíbulas.
¡Qué rico!

La chinche asesina utiliza su pico para matar.

Este insecto salta sobre otros insectos.
Los clava con su afilado pico.
Dispara veneno que hace que sus
tripas se vuelvan pegajosas.
Luego el insecto se chupa esa
sustancia pegajosa. ¡Delicioso!

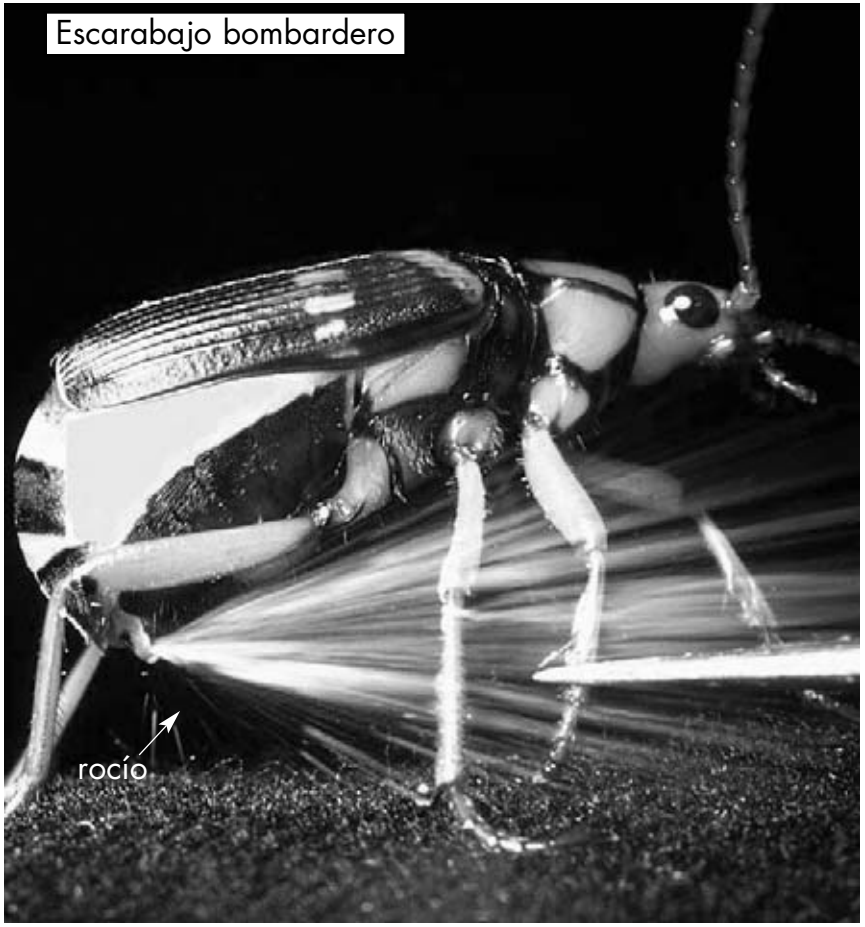

El spray del escarabajo bombardero mantiene alejados a los enemigos.

¡Cuidado!
Este escarabajo dispara un veneno
sumamente caliente cuando lo tocan.
Esto hace que un animal que está
tratando de comerlo se detenga.

La chinche de emboscada se esconde cerca de las flores para atrapar a su presa.

Conclusión

Los insectos tienen muchas maneras de protegerse. Su tamaño, color y armas pueden ayudarlos a conservar su vida.

Glosario

características cualidades de las cosas vivientes que las hacen diferentes entre sí (pág. 5)

oruga la segunda etapa del ciclo de vida de una mariposa o polilla (pág. 10)

proteger cuidar algo para que no lo lastimen (pág. 6)

singular extraordinario, raro o excelente (pág. 5)

veneno una sustancia que puede matar animales o plantas (pág. 13)

Índice

características, 5
chinche asesina, 13
chinche de emboscada, 11, 15
enemigos, 4
escarabajo bombardero, 14
escarabajo goliat, 6
hormiga león, 12
insecto maní, 5
insecto palo, 7
larva, 12
oruga, 10
polilla, 10
proteger, 6, 15
víbora cobra, 10